

LESIONES

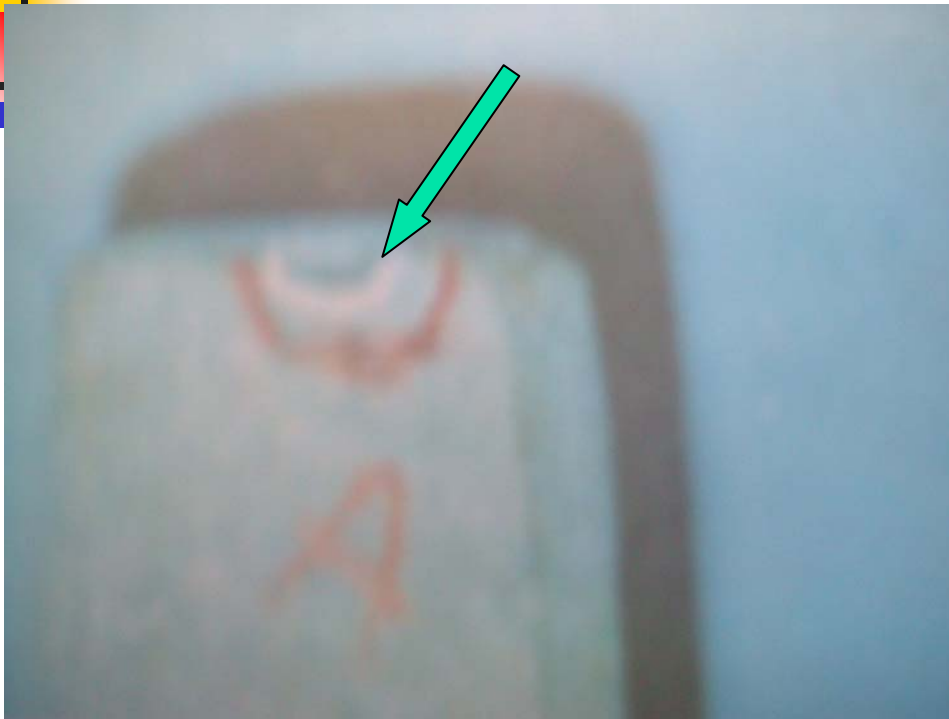

Accidentes de trabajo

Accidentes de trabajo



El Fragmento que se observa al salir a gran velocidad, penetra en el tórax de la victima

Desprendimiento de un fragmento al golpear se desprendió un fragmento del marro

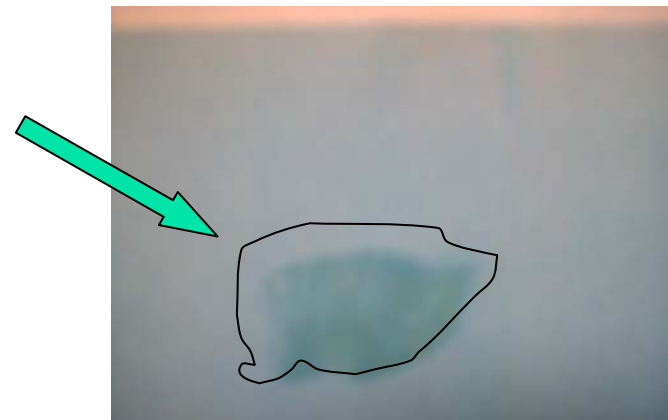

Sithe

Tamuin Energy Services

Accidentes de trabajo

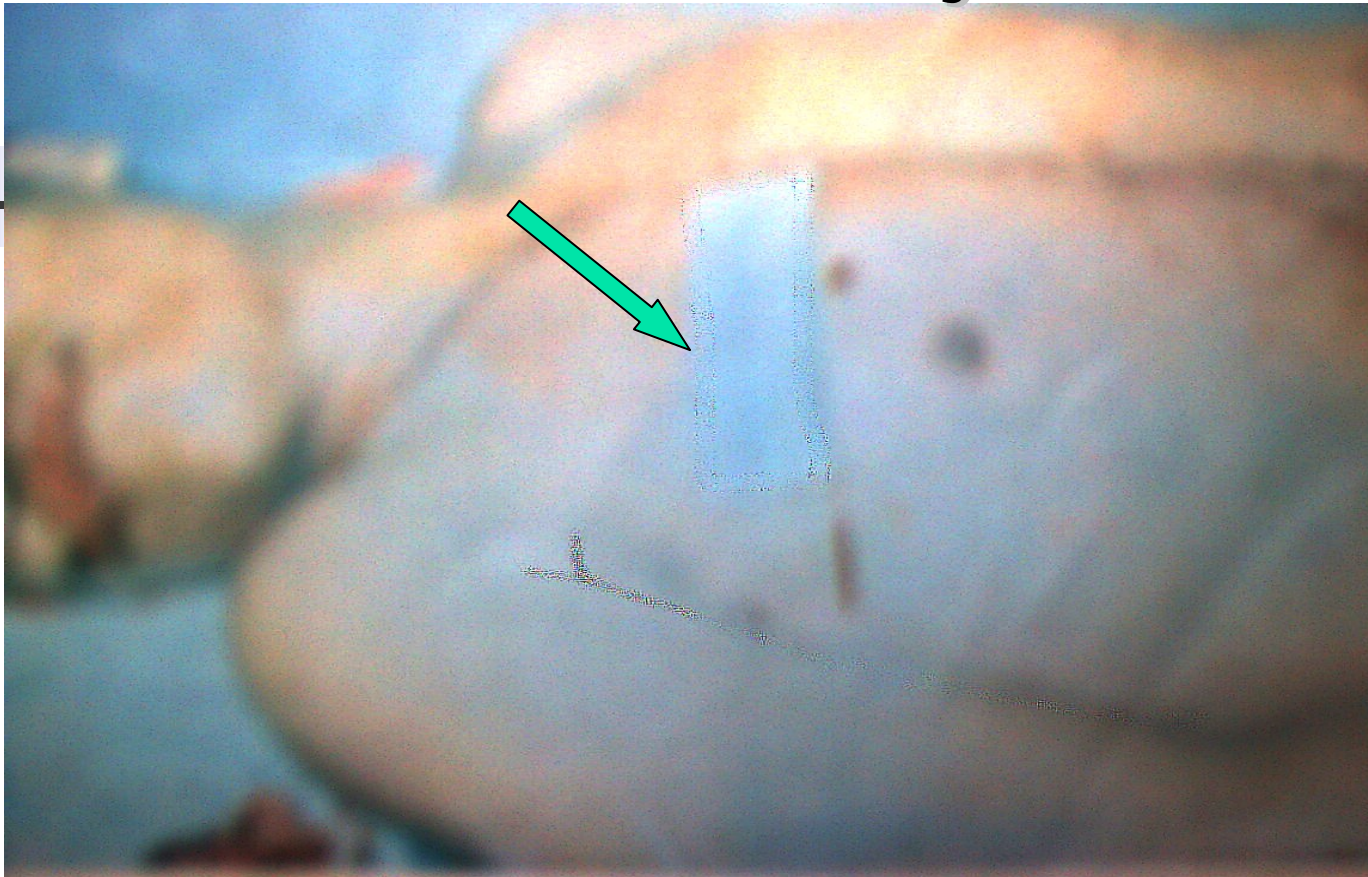
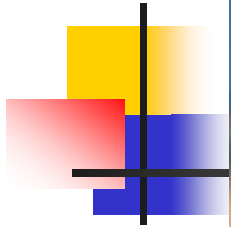

Victima por penetración de fragmento de marro que al entrar a la cavidad torácico lesiono el corazón y causo muerte del trabajador

Sithe

Tamuin Energy Services

Accidentes de trabajo

Quemaduras producidas por corriente eléctrica

Sujeto tomo con las manos un cable con corriente eléctrica causándole quemaduras secas de entrada y salida



Sithe

Tamuin Energy Services

Accidentes de trabajo



Quemaduras por corriente eléctrica. Producción de flama al efectuarse la descarga eléctrica se quema los cabello y su piel

Quemaduras de salida producida por la corriente eléctrica. La salida de la corriente eléctrica en este caso fue por la planta del pie



Sithe

Tamuin Energy Services

Accidentes de trabajo

Quemaduras por ácido sulfúrico



Los ácidos y los álcalis producen quemaduras o corrosión en los tejidos con los que tienen contacto, falta de uso de protección facial

Sithe

Tamuin Energy Services

Accidentes de trabajo

Quemaduras producidas por ácido nítrico. Se caracterizan por el color amarillo del área afectada, no utilizaba guantes para protección química.



Sithe

Tamuin Energy Services

ACCIDENTE OCASIONADO POR FALTA DE USO DE GUANTES Y EL VIOLAR PROCEDIMIENTOS EN CUANTO AL USO DE JOYERÍA



Sithe

Tamuin Energy Services